



**SIN TURBEX**

Fecha Inicio: 16 Jul  
Fecha Final : 22 Jul

PERIODO DE ANALISIS GENERAL



**CON TURBEX**

Fecha Inicio: 23 Jul  
Fecha final:29 Jul.

PERIODO DE ANALISIS GENERAL

DISTANCIA-COMBUSTIBLE	
Inicio Tacómetro	124083 Km
Fin Tacómetro	126237 Km
Distancia Recorrida	2154 Km
Velocidad media	57 Km/h
Gasoil Consumido	782L
Porcentaje Consumido	36.3 %
Consumo PTO	0.0
Consumo Total	36.3 %

TIEMPOS		
Total	168:00 :00	100 %
Rodado	37 :24 :35	22.3 %
Parado	130 :35 :25	77.7 %
Encendido	43 :32 :34	25.9 %
Medido	49 :55 :46	29.7 %
Desconocido	16 :28 :42	9.8 %
Ralentín	00 :30 :31	0.3 %
Utilizado	64 :58 :42	38.7 %

DISTANCIA-COMBUSTIBLE	
Inicio Tacómetro	126237Km
Fin Tacómetro	129073Km
Distancia Recorrida	2836 Km
Velocidad media	59 Km/h
Gasoil Consumido	876L
Porcentaje Consumido	30.9 %
Consumo PTO	0.0
Consumo Total	30.9 %

TIEMPOS		
Total	168:00 :00	100 %
Rodado	47 :39 :44	28.4 %
Parado	120 :20 :16	71.6 %
Encendido	56 :27 :00	33.6 %
Medido	49 :46 :06	29.6 %
Desconocido	33 :41 :45	20.1 %
Ralentín	01 :12 :46	0.7 %
Utilizado	80 :35 :10	48.0 %

VELOCIDAD-R.P.M.	
Velocidad Media	96 Km/h
Excesos	5
Tiempo	00 :00 :30
Máxima	101 Km/h
R.P.M. Media	1900
Excesos	41
Tiempo	00 :02 :06
R.P.M Máximo	2204

OTROS DATOS		
R.P.M Económica	1000-1700	
Excesos	1.4 %	
Frenazos fuertes	7	
	Nº	Tiempo
Impactos	0	00 :00 :00
Freno de Pie	3168	03 :01 :37
Freno motor	51	00 :08 :05
Vehículo	DAF 85-340	

VELOCIDAD-R.P.M.	
Velocidad Media	96 Km/h
Excesos	34
Tiempo	00 :13 :28
Máxima	120 Km/h
R.P.M. Media	1900
Excesos	88
Tiempo	00 :02 :59
R.P.M Máximo	2215

OTROS DATOS		
R.P.M Económica	1000-1700	
Excesos	1.7 %	
Frenazos fuertes	7	
	Nº	Tiempo
Impactos	0	00 :00 :00
Freno de Pie	3817	03 :25 :34
Freno motor	304	00 :51 :40
Vehículo	DAF 85-340	

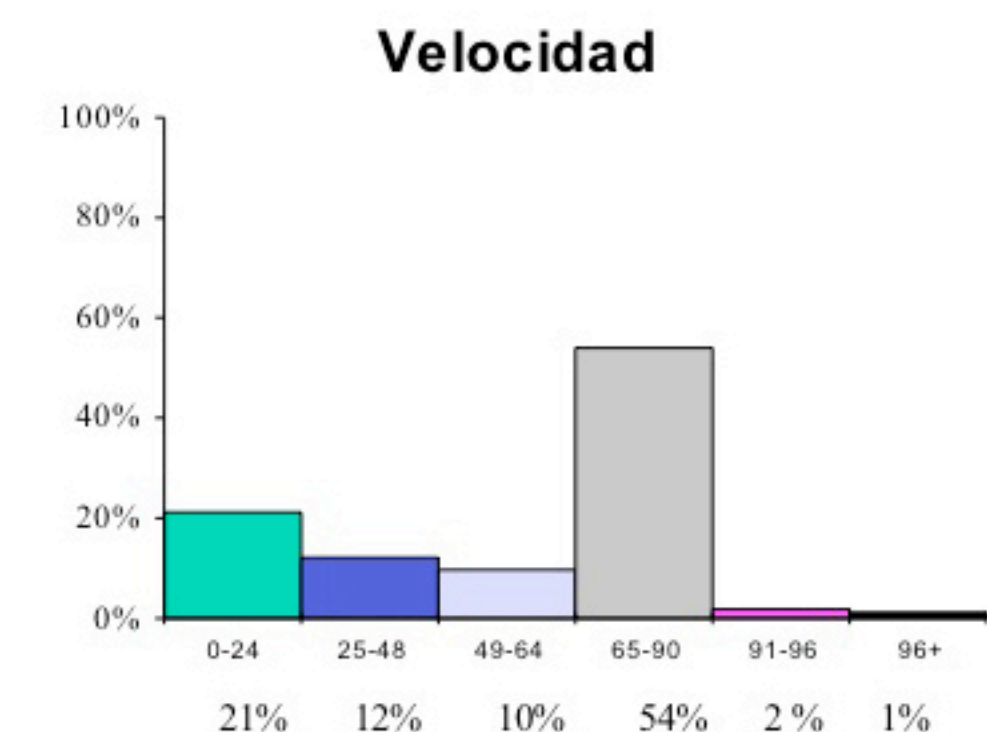
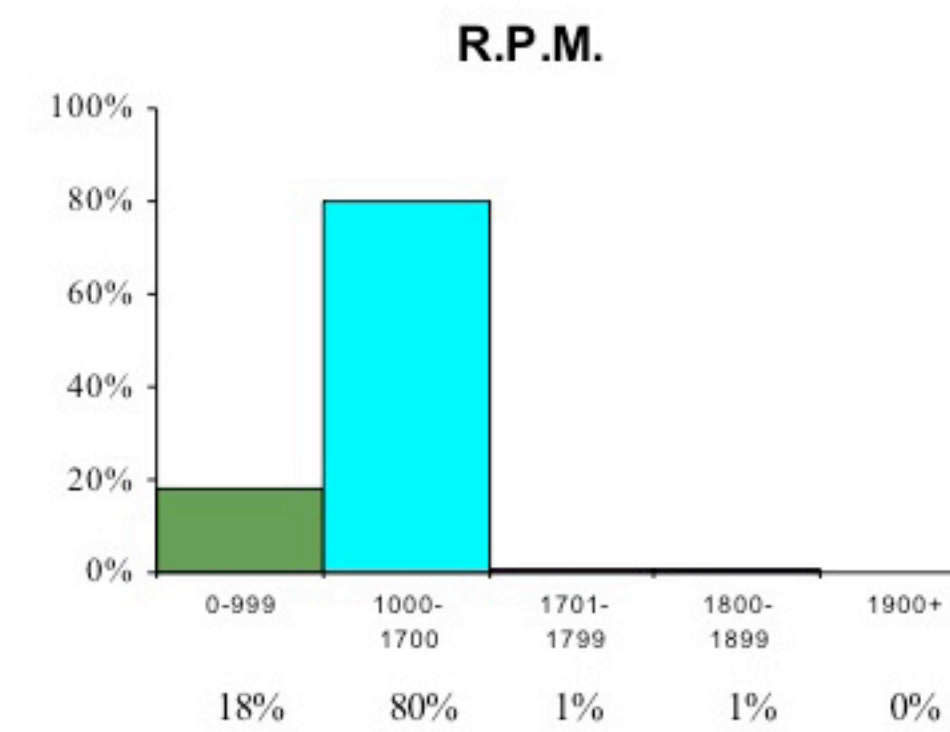
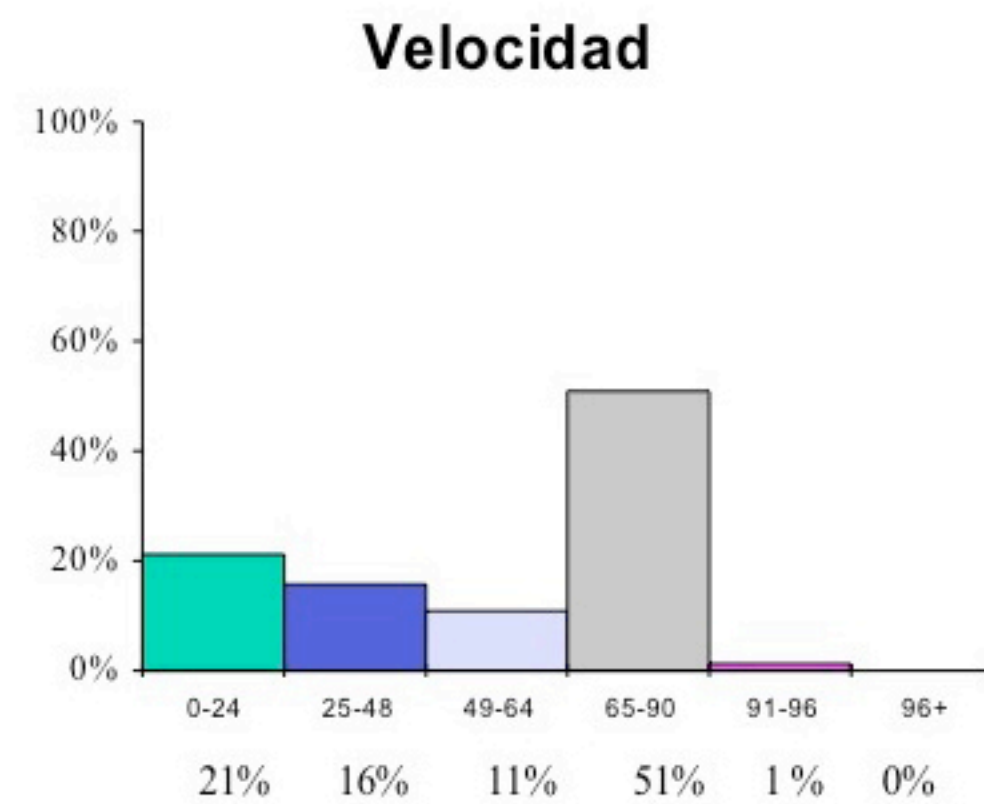
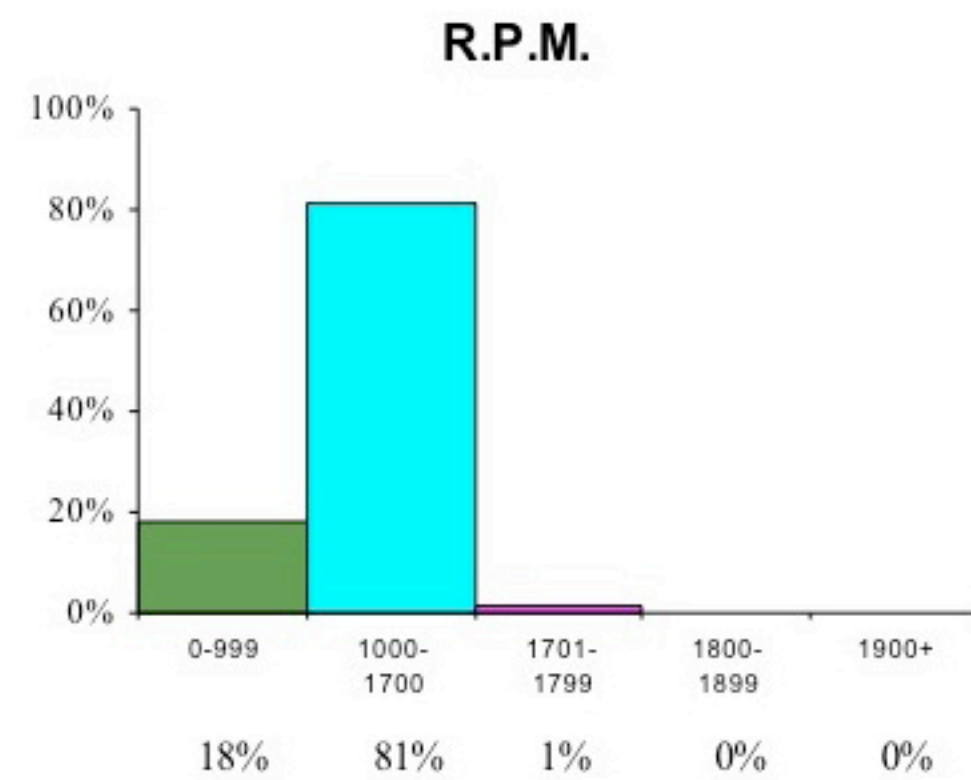

CONCLUSIONES

	Km	%	Litros	Semanas	Litros/Año	Ahorro/Año/ L
Sin TURBEX	2836	X	36.3 = 1029	X	52 = 53532	
Con TURBEX	2836	X	30.9 = 876	X	52 = 45552	7980 Litros